



INFORME

De : Sandra Malue Malue
Administradora Municipal

A : Concejo Municipal

Sesión : Ordinaria N° 18 de fecha 25 de Junio de 2024

Fecha : 25 de Junio de 2024

Asunto : Remite Información que atañe a Unidades Municipales

Junto con saludar cordialmente, mediante el presente documento, informo respecto a gestiones y/o acciones realizadas en las distintas unidades municipales. Lo anterior; según se detalla a continuación:

1.- Área Municipal: Con respecto al área municipal, me permito informar lo siguiente:

a) DIDECO en Terreno Camar: Se informa que con fecha martes 11 de junio de 2024, se llevó a cabo en la localidad de Camar el denominado "DIDECO en Terreno". La jornada contó con la presencia de los distintos Programas Municipales.

DIDECO EN TERRENO C A M A R

El próximo **martes 11 de junio** estaremos en la sede de **JJVV de la Localidad de Camar** a las **15:30 horas**, compartiendo información y ofreciendo distintos servicios que pueden ser de interés para nuestra comunidad.



SERVICIOS

- **Registro Social de Hogares**
 - Inscripción RSH
 - Postulación a subsidios
- **OMIL**
 - Intermediación Laboral
 - Capacitaciones
 - Nivelación de Estudios
- **Apoyos y cuidados integrales PcD**
 - Tramitación de credencial de discapacidad
 - Postulación a beneficios asociados
- **Oficina Local de Niñez**
 - Orientación en vulneración de derechos NNA
 - Entrega de kits de estimulación
- **Organizaciones Comunitarias**
 - Constitución de organizaciones
 - Actualización directorio
 - Subvenciones Municipales
- **Prevención en Violencia**
 - Orientación e información
 - Acompañamiento integral
- **Fomento Productivo**
 - Inscripción a Ferias
 - Convenio descuentos de gas



**DIRECCIÓN DE
DESARROLLO
COMUNITARIO**

**No olvides asistir con tu
Carnet de Identidad.**



b) **DIDECO en Terreno Río Grande:** Se informa que con fecha lunes 24 de junio de 2024, se llevó a cabo en la localidad de Río Grande el denominado "DIDECO en Terreno". La jornada contó con la presencia de los distintos Programas Municipales.

DIDECO EN TERRENO RÍO GRANDE

El próximo **Lunes 24 de junio** estaremos en la sede de **JJVV de la Localidad de Río Grande** a las **15:30 horas**, compartiendo información y ofreciendo distintos servicios que pueden ser de interés para nuestra comunidad.



SERVICIOS

- **Registro Social de Hogares**
 - Inscripción RSH
 - Postulación a subsidios
- **OMIL**
 - Intermediación Laboral
 - Capacitaciones
 - Nivelación de Estudios
- **Apoyos y cuidados integrales PcD**
 - Tramitación de credencial de discapacidad
 - Postulación a beneficios asociados
- **Oficina Local de Niñez**
 - Orientación en vulneración de derechos NNA
 - Entrega de kits de estimulación
- **Organizaciones Comunitarias**
 - Constitución de organizaciones
 - Actualización directorio
 - Subvenciones Municipales
- **Prevención en Violencia**
 - Orientación e información
 - Acompañamiento integral
- **Fomento Productivo**
 - Inscripción a Ferias
 - Convenio descuentos de gas
- **Oficina Adulto Mayor**



**DIRECCIÓN DE
DESARROLLO
COMUNITARIO**

No olvides asistir con tu
Carnet de Identidad.

c) **DIDECO en Terreno Peine:** Se informa que con fecha jueves 27 de junio de 2024, se llevará a cabo en la localidad de Peine el denominado "DIDECO en Terreno". La jornada contará con la presencia de los distintos Programas Municipales.

DIDECO EN TERRENO PEINE

El próximo **jueves 27 de junio** estaremos en la sede de **JJVV de la Localidad de Peine** a las **14:30 horas**, compartiendo información y ofreciendo distintos servicios que pueden ser de interés para nuestra comunidad.



SERVICIOS

- **Registro Social de Hogares**
 - Inscripción RSH
 - Postulación a subsidios
- **OMIL**
 - Intermediación Laboral
 - Capacitaciones
 - Nivelación de Estudios
- **Apoyos y cuidados integrales PcD**
 - Tramitación de credencial de discapacidad
 - Postulación a beneficios asociados
- **Oficina Local de Niñez**
 - Orientación en vulneración de derechos NNA
 - Entrega de kits de estimulación
- **Organizaciones Comunitarias**
 - Constitución de organizaciones
 - Actualización directorio
 - Subvenciones Municipales
- **Prevención en Violencia**
 - Orientación e información
 - Acompañamiento integral
- **Fomento Productivo**
 - Inscripción a Ferias
 - Convenio descuentos de gas
- **Oficina Adulto Mayor**



**DIRECCIÓN DE
DESARROLLO
COMUNITARIO**

No olvides asistir con tu
Carnet de Identidad.

d) Obtención o Renovación de Licencias de Conducir: Se informa que los cupos para tramitar la licencia de conducir en las localidades del interior (información que se canaliza a través de las Oficinas del Programa Enlaces de cada localidad), para la semana del lunes 17 al viernes 21 de junio de 2024, se distribuirán de la siguiente forma:

- **Lunes 17 de junio de 2024:** 02 cupos Camar, 02 cupos Talabre y 02 cupos Río Grande
- **Martes 18 de junio de 2024:** No asiste la doctora
- **Miércoles 19 de junio de 2024:** 02 cupos Socaire, 02 cupos Peine y 02 cupos Toconao.
- **Jueves 20 de junio de 2024:** Feriado
- **Viernes 21 de junio de 2024:** Interferiado



e) Obtención o Renovación de Licencias de Conducir: Se informa que los cupos para tramitar la licencia de conducir en las localidades del interior (información que se canaliza a través de las Oficinas del Programa Enlaces de cada localidad), para la semana del lunes 24 al viernes 28 de junio de 2024, se distribuirán de la siguiente forma:

- **Lunes 24 de junio de 2024:** 02 cupos Camar, 02 cupos Talabre
- **Martes 25 de junio de 2024:** 02 cupos Toconao, 02 cupos Socaire
- **Miércoles 26 de junio de 2024:** 02 cupos Río Grande, 02 cupos Peine
- **Jueves 27 de junio de 2024:** No asiste la doctora.
- **Viernes 28 de junio de 2024:** No asiste la doctora.



f) **Proyecto “Adquisición de Maquinarias y Vehículos Para Caminos y Emergencia, Comuna de San Pedro de Atacama:** Se informa que con fecha jueves 06 de junio de 2024, la Municipalidad de San Pedro de Atacama, recepcionó, la Línea 2 “**Camiones**”, correspondiente al Proyecto denominado “**Adquisición de Maquinarias y Vehículos Para Caminos y Emergencia, Comuna de San Pedro de Atacama**”; el cual fue elaborado, postulado y adjudicado por la Municipalidad. A continuación, se detallan los camiones recibidos:

- Camión Cama Baja
- Camión Tolva 20M3
- Camión 3/4
- Camión 20M3 Regador
- Camión Alza Hombre

Por otra parte, es necesario destacar que el proyecto contempla:

- Equipamiento adicional para todas las líneas.
- Programa de mantención para todas las líneas.
- Programa de Capacitación para todas las líneas ofertadas.
- Logotipos para todos los bienes de las líneas ofertadas.
- Documentación de los bienes de las líneas ofertadas.
- Generalidades para todas las líneas ofertadas.
- Recepciones que se aplicarán para todos los bienes de las líneas que ofertó.



- g) **Aniversario Comunidad Atacameña de Peine:** Se informa que con fecha domingo 09 de junio de 2024, la Municipalidad de San Pedro de Atacama; a través del Señor Alcalde Don Justo Zuleta Santander, el Honorable Cuerpo de Concejales y la Comunidad en General, enviaron un afectuoso saludo a la Comunidad Atacameña de Peine, quienes celebraron un nuevo aniversario.



h) **Denuncias Relacionadas con Afectaciones Agrícolas y Pecuarias por Roedores:**

Dado a la presencia de roedores dañinos invasores que han afectado principalmente los cultivos, especies productivas y fauna silvestre, informamos a toda la población de la comuna de San Pedro de Atacama, especialmente a la colindante a predios agrícolas, sobre la identificación de estos roedores invasores, su diferencia con roedores o mamíferos silvestres nativos y la importancia en las medidas culturales que se deben llevar a cabo para evitar los focos de atracción de los mismos. Incitamos a la población a generar las denuncias relacionadas a afectaciones agrícolas y pecuarias por estas especies, ingresándolas a oficina de partes de la municipalidad o al correo oficinadepartes@munispa.cl dirigidas a oficina de gestión Silvoagropecuaria, con el objetivo de identificar los puntos de afectación, y trabajar colaborativamente con el Servicio Agrícola y Ganadero.

Nuevamente recalcamos a toda la población de la comuna la importancia de evitar crear focos de contaminación de todo tipo de residuos, siendo una de las medidas principales de control.

¿Cómo identificar a *Rattus rattus* / Rata Negra?



Soy de color negro, gris o café, mi vientre es más claro. Tengo orejas grandes, ojos grandes y prominentes, y un hocico puntiagudo.

- Largo del cuerpo (sin cola): 16 - 22 cm.
- Largo de la cola (siempre supera el largo del cuerpo): 17 - 24 cm.
- Trepador hábil, según hábitat puede ser arborícola o terrestre.

- Se alimenta de frutas, granos, cereales y otros vegetales.
- Hembras pueden tener hasta 5 camadas por año y de 6 a 12 crías por camada.



REGIONAL
GESTIÓN
SILVOAGROPECUARIA

¿Cómo identificar a *Rattus norvegicus* / Guarén?



Soy de color café grisáceo, mi vientre es más claro. Tengo orejas gruesas y más cortas que *R. rattus*, ojos pequeños y un hocico redondeado.

- Largo del cuerpo (sin cola): 25 cm.
- Largo de la cola (menor en relación al cuerpo): 20 - 25 cm.
- Nadador hábil, utiliza microhábitats a nivel del suelo.

- Se alimenta de pequeños animales como pollos, aves, lagartijas pequeñas, artrópodos, animales acuáticos, restos de alimentos y vegetales.
- Hembras pueden tener hasta 7 camadas por año y de 2 a 14 crías por camada.



REGIONAL
GESTIÓN
SILVOAGROPECUARIA

¿Cómo identificar a *Mus musculus* / Laucha?



Soy de color café claro a negro, mi vientre es más claro. Tengo orejas delgadas y largas, ojos pequeños y un hocico alargado y puntiagudo.

- Largo del cuerpo (sin cola): 6,5 - 9,5 cm.
- Largo de la cola: 6 - 9 cm.
- Veloz, escalador, saltador y nadador.

- Se alimenta de hojas, frutos, madera, semillas, granos, etc.
- Hembras pueden tener de 5 a 10 camadas por año, y de 3 a 12 crías por camada.



REGIONAL
GESTIÓN
SILVOAGROPECUARIA

REGULACIONES PARA EL CONTROL DE ROEDORES DE IMPACTO NEGATIVO



- Ley N°19.473 y su Reglamento, la cual regula la caza, captura, crianza, conservación y uso sustentable de fauna silvestre, excepto especies y recursos hidrobiológicos regidos por la ley N° 18.892 de Pesca y Acuicultura.
- Artículo 6 de la Ley N°19.473 el cual "prohíbe la venta de animales silvestres y sus derivados obtenidos ilegalmente a través de caza o captura, en violación de esta ley".
- Artículo 7 de la Ley N°19.473, el cual "prohíbe la caza o captura de animales de la fauna silvestre en áreas protegidas, reservas de la biosfera, zonas urbanas, líneas de ferrocarril, aeropuertos, caminos públicos, lugares de interés científico, y sitios de conservación de aves y especies migratorias".
- Artículo 19 de la Ley N°19.473, el cual indica que "los centros de reproducción, exhibición, rehabilitación, criaderos y cotos de caza de fauna silvestre deben inscribirse y notificar cambios de ubicación al registro del Servicio Agrícola y Ganadero para control".
- Artículo 25 de la Ley N°19.473, el cual indica que "la introducción de especies exóticas y sus derivados que puedan alterar el equilibrio ecológico en el país requiere autorización previa del Servicio Agrícola y Ganadero y el Servicio de Biodiversidad y Áreas Protegidas".
- Resolución 223/1995 Servicio Agrícola y Ganadero, que aprueba el reglamento para control por medio de anticoagulantes de lagomorfos y roedores.
- Ordenanza N°4/2023 Municipalidad de San Pedro de Atacama, sobre asco y residuos domiciliarios de la comuna de San Pedro de Atacama.

ROEDORES Y MARSUPIALES SILVESTRES QUE HABITAN EN ATACAMA LA GRANDE



1

Lagidium viscacia
Vizcacha, vizcacha de la montaña.
Habita en ambientes rocosos y escarpados.



Abrothrix andinus
Ratón andino.
Habita en áreas de salares, matorrales y requeríos altoandinos.

2

3

Phyllotis xanthopygus
Ratón orejado amarillento
Habita en zonas rocosas y lugares áridos montañosos de la Cordillera de los Andes



Thylamys pallidior
Yaca del norte, yaca de la puna.
Habita en áreas con vegetación xérica, asociada a cuerpos de agua y bofedales.

4

¡ADVERTENCIA!



- Nunca realice control de plagas con rodenticidas químicos o artefactos físicos comerciales en áreas abiertas, ya que podría afectar a las especies silvestres nativas.
- Para el control de roedores invasivos de impacto negativo, dentro del domicilio, siempre contacte a un servicio de desratización autorizado.



- Ejemplar de **Phyllotis xanthopygus**, especie silvestre nativa, afectado por el uso de trampas adhesivas para roedores.

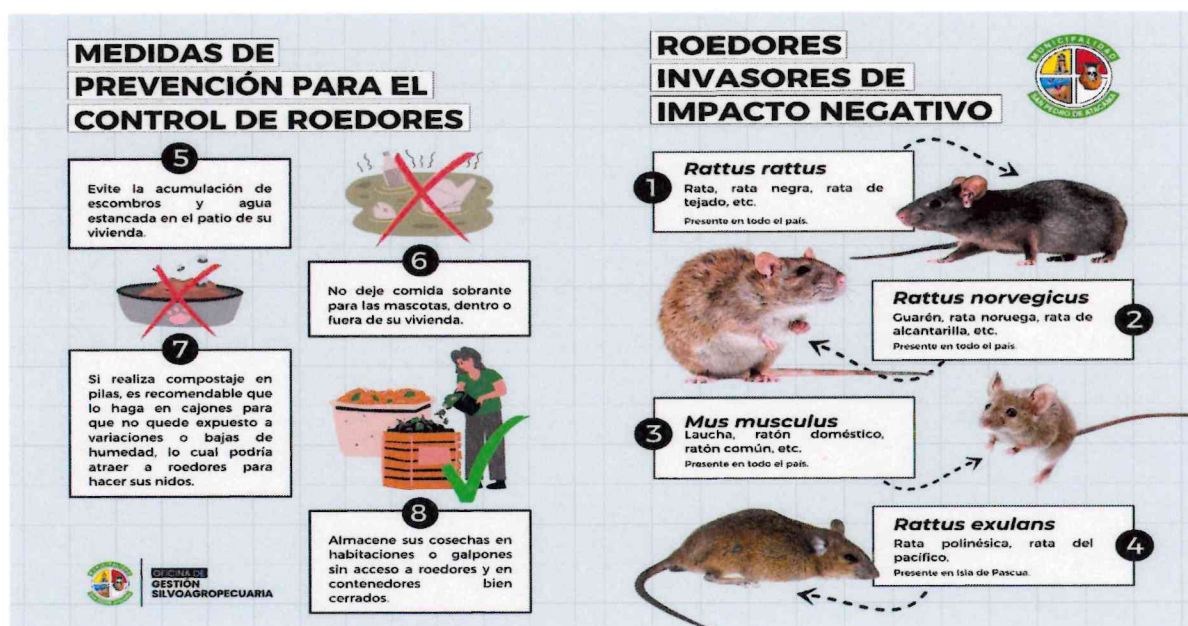

i) **Instalación de Ferias Mes de Junio 2024:** Se informa que la Municipalidad de San Pedro de Atacama; llevó a cabo las gestiones necesarias para que la instalación de ferias en las calles: Gustavo le Paige, Calama, Tocopilla y Toconao de localidad de San Pedro de Atacama, durante los días 27, 28 y 29 de Junio de 2024, no afecte el normal desarrollo de la festividad de San Pedro y San Pablo. En este sentido, se ha conseguido que Don Luis Ortega, facilite el terreno de su propiedad denominado "vialidad". Lo anterior; a fin que los feriantes puedan instalarse en dicho lugar, durante los días mencionados precedentemente.

j) **Feria San Pedro y San Pablo:** La Municipalidad de San Pedro de Atacama, invita a los Emprendedor@s de San Pedro de Atacama a postular a la Feria San Pedro y San Pablo; a fin de que participen con sus emprendimientos. La feria se realizará los días 27, 28 y 29 de junio de 2024, en el sector de vialidad. Los interesados deben acercarse de manera presencial a las Oficinas de la DIDECO, ubicadas en Calle Tocopilla #387, hasta el día lunes 17 de junio de 2024.



k) Resultados Encuesta Protocolo Riesgo Psicosocial: La gestión de la salud mental en el trabajo es una obligación y necesidad de las organizaciones. La aplicación de la metodología CEAL-SM, basada en el diálogo social al interior de la organización, entrega una oportunidad para lograr a través del diagnóstico y la generación participativa de medidas preventivas de tipo organizacional) que trabajadores y trabajadoras tengan un mayor bienestar, mayor salud y empresas y organizaciones más productivas.

1.- Etapas del Método: La aplicación tiene siete pasos. Estos deben cumplirse en su totalidad para considerar que el proceso se realizó de forma correcta. En la Figura 1 se pueden observar las etapas de la aplicación. En este capítulo se abordarán las etapas entre la formación del Comité de Aplicación hasta el funcionamiento de los grupos de discusión con los trabajadores y trabajadoras.

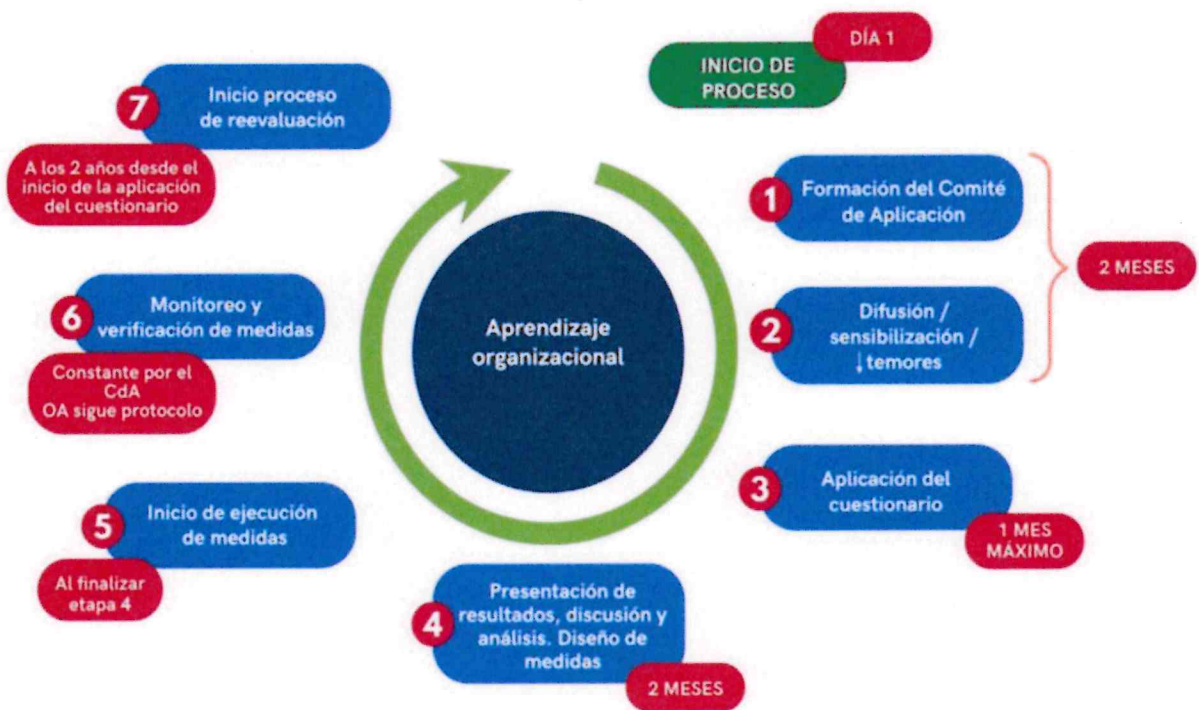

2.- Unidad de Análisis: Las unidades de análisis son las que definió el Comité de Aplicación. Hay tres categorías posibles: por unidades geográficas (ejemplo: oficinas, etc), por ocupaciones o profesiones (hay que utilizar el Código Internacional Uniforme de Ocupaciones), y por departamentos o unidades funcionales de la organización.

Ocupaciones:

- 8 | Operadores de instalaciones y máquinas y ensambladores
- 7 | Oficiales, operarios y artesanos de artes mecánicas y de otros oficios
- 6 | Agricultores y trabajadores calificados agropecuarios, forestales y pesqueros
- 5 | Trabajadores de los servicios y vendedores de comercios y mercados
- 4 | Personal de apoyo administrativo
- 23 | Profesionales de la enseñanza
- 2 | Profesionales científicos e intelectuales
- 1 | Directores y gerentes

Departamentos:

- Departamento de Educación
- Dirección de Desarrollo Comunitario
- Secretaria Municipal
- Dirección de Gestión de Riesgo
- Dirección de Seguridad Publica
- Dirección de Obras Municipales
- Secretaria de planificación comunal
- Dirección de Medio Ambiente, Aseo y Ornato
- Dirección de Transito
- Administración Municipal
- Dirección de Asesoría Jurídica
- Dirección de Control
- Dirección de Administración y Finanzas.

3.- Resultados generales centro de trabajo, Municipalidad de San Pedro de Atacama:

La escala de salud mental (GHQ12) es una manera de medir la salud mental de los trabajadores y trabajadoras. Esta es una escala de una sola dimensión o característica, y por eso no se pueden entregar las respuestas por cada pregunta por separado. Lo que se presenta en el gráfico es la proporción de trabajadores/as en condiciones de salud mental buena (verde), moderada (naranja) y mala (rojo).

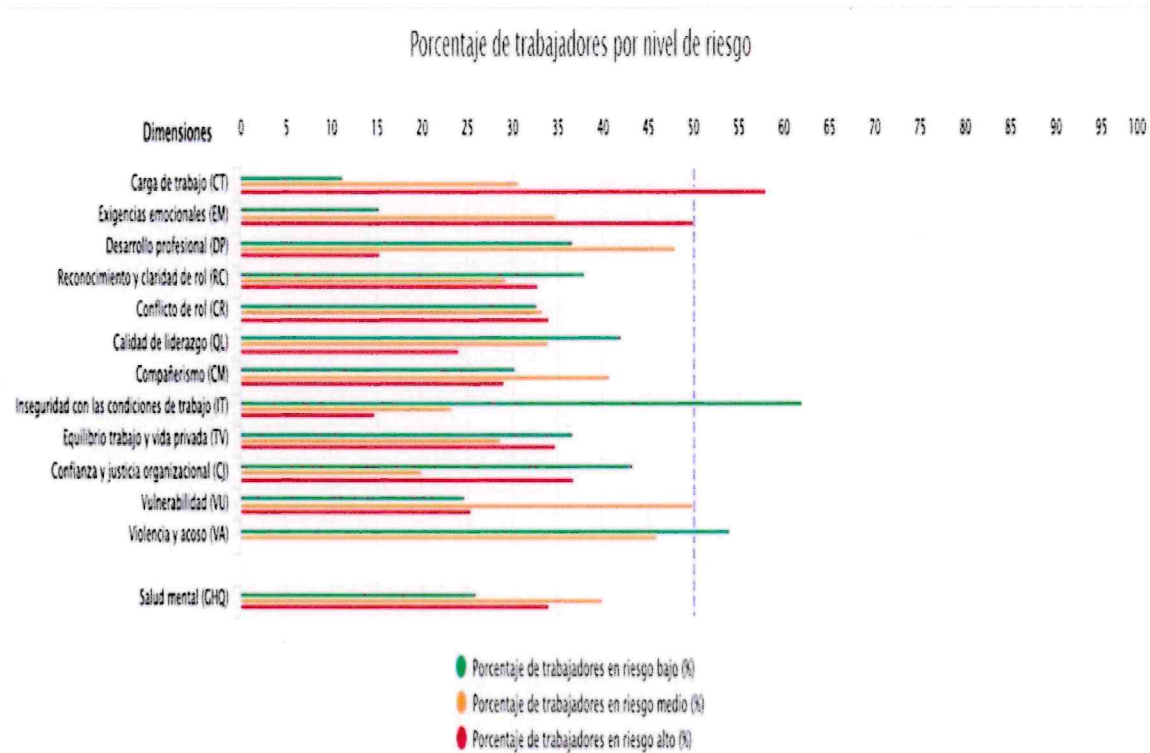

En el caso de este centro de trabajo, la(s) dimensión(es) menos riesgosa(s) (son) aquellas en que se sobrepasa el 50% de trabajadores en riesgo bajo (color verde del gráfico). Estas dimensiones son: Inseguridad con las condiciones de trabajo, Violencia y acoso. Este centro de trabajo debería hacer el esfuerzo de potenciarlas porque son un factor protector.

En el caso de este centro de trabajo, la(s) dimensión(es) más riesgosa(s) (son): Carga de trabajo, Exigencias emocionales en que se sobrepasa el 50% de trabajadores en riesgo alto (color rojo del gráfico) y con resultados no óptimos se encuentran la(s) dimensio(n)es Vulnerabilidad, con más del 50% de trabajadores en riesgo medio (color anaranjado del gráfico).

Su organismo administrador del seguro de la Ley N° 16.744 debe prescribir medidas generales preventivas para el centro de trabajo y específicas para las unidades de análisis que obtuvieron riesgo alto, de acuerdo a los plazos establecidos en la metodología CEAL-SM / SUSESO y reevaluar en 2 años desde la fecha de inicio de la presente medición.

l) Feria de Pulgas Versión N° 9: La Municipalidad de San Pedro de Atacama, invita a la comunidad a inscribirse para participar de la versión n°9 de la Feria de las Pulgas en San Pedro de Atacama. Quienes deseen postular, deben acercarse de forma presencial a las Oficinas de la DIDECO hasta el 18 de junio de 2024, en horario de 08:30 a 13:30 horas. La feria se realizará el día sábado 06 de julio del presente año en Avenida Los Andes, Población Lickanantay.



m) Curso de Alfabetización Digital Para Personas Mayores: Con el fin de apoyar a las personas mayores de la comuna que deseen aprender a usar dispositivos digitales y aprovechar al máximo la tecnología; la Municipalidad de San Pedro de Atacama, pone a disposición de la ciudadanía el "Curso de Alfabetización Digital Para Personas Mayores". El curso es práctico y amigable diseñado específicamente para este grupo etario.

➤ **Beneficios:**

- Clases en grupos pequeños.
- Atención personalizada.
- Instructores pacientes y experimentados.
- Material de apoyo gratuito.

➤ **Objetivo:** Fomentar la inclusión digital y el empoderamiento de nuestros mayores, brindándoles las herramientas necesarias para conectarse con el mundo.

PRENDE Y APRENDE CON TU CELULAR

CURSO DE ALFABETIZACIÓN DIGITAL PARA PERSONAS MAYORES

Si tienes mas de 60 años y **quieres aprender a usar tu celular correctamente**, inscríbete en este curso.

INSCRIPCIONES

Acercate a nuestra oficina ubicada en **Calle Tocopilla #387** o llamando al número de teléfono **9 5640 4126**

INICIO DE CURSO

Los cursos partirán el día **Martes 11 de junio**, y de ahí en adelante se realizarán todos los martes y jueves de junio y julio de 11:00 a 12:00 hrs en **calle Tocopilla #387**



TE ESPERAMOS



DIRECCIÓN DE
DESARROLLO
COMUNITARIO

n) **Taller Apresto Laboral en la Localidad de Peine:** Se informa que el día martes 18 de junio de 2024, la Municipalidad llevó a cabo un "Taller de Apresto Laboral". La actividad tuvo lugar en la Sede Social de la Localidad de Peine y tuvo como objetivo fundamental; entregar herramientas para la elaboración de Curriculum Vitae, tips para afrontar entrevistas laborales, entre otros.

TALLER DE APRESTO LABORAL

Participa de este **Taller de Apresto Laboral**, donde se tratarán temas como:

- Redacción de Currículo Vitae.
- Competencias y Habilidades.
- Cómo presentarse a una Entrevista Laboral.
- Información Ofertas Laborales.
- Información de Feria Laboral OMIL 2024.

PEINE

Martes 18 de junio

15:30 - 16:30 hrs.

Sede JJVV Peine

CAMAR

Martes 25 de junio

17:00 - 18:00 hrs.

Sede de la Comunidad Camar

SOCAIRE

Miércoles 26 de junio

10:00 - 11:30 hrs.

Sede de la Comunidad Socaire



OFICINA
MUNICIPAL DE
INTERMEDIACIÓN
LABORAL

Consultas al correo de la OMIL omil@munispa.cl
o escribiéndonos al WhatsApp **+569 6797 1196**

- o) Mercado Campesino:** Se informa que el día martes 11 de junio de 2024, se llevó a cabo la actividad denominada "Mercado Campesino" en la Plaza Cívica de la localidad de San Pedro de Atacama. Instancia que permite a los agricultores y artesanos locales no sólo comercializar sus productos, sino también darlos a conocer a las personas que visitan la comuna y vecinos.



- p) Visita Educativa a la Municipalidad de San Pedro de Atacama:** Se informa que con fecha lunes 10 de junio de 2024, un grupo de entusiastas estudiantes tuvieron la oportunidad de visitar la Municipalidad de San Pedro de Atacama. Durante esta enriquecedora experiencia, los alum@s aprendieron sobre el funcionamiento local, la historia de nuestra comunidad y participaron en actividades educativas organizadas por los funcionari@s municipales. La visita no solo fomentó el aprendizaje sobre la gestión municipal, sino que también inspiró a los jóvenes a involucrarse en el desarrollo de nuestra querida localidad.



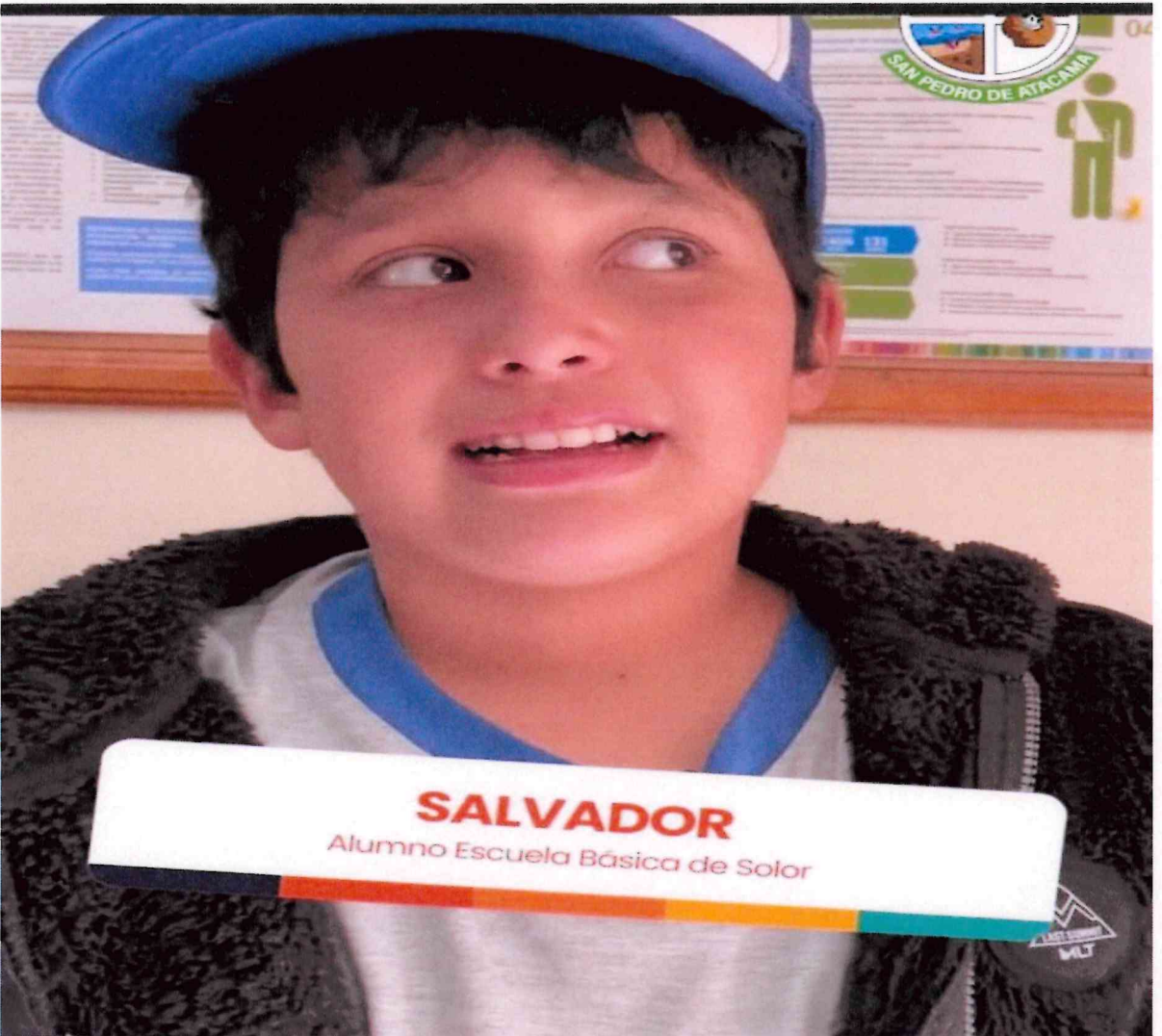



q) **Jornada de Adopción de Mascotas:** Se informa que con fecha miércoles 12 de junio de 2024, se llevó a cabo en la Plaza Cívica de la localidad de San Pedro de Atacama, una nueva jornada de "Adopción de Mascotas". La jornada contó con la colaboración de la Agrupación "La Manada".



r) **Primer Remate Público del Año 2024:** La Municipalidad de San Pedro de Atacama, invita a participar, en el "Primer Remate Público del Año 2024". Los que deseen participar deben ingresar a la página web de la Municipalidad <https://munispa.cl/remate-publico/> y revisar los pasos a seguir para inscribirse, revisar el catálogo de vehículos y las bases administrativas. El remate contempla: vehículos, camiones y maquinaria a precios increíbles.

**PRIMER REMATE
PÚBLICO**
AÑO 2024

Si estás interesado en participar, ingresa a nuestra web y revisa los pasos a seguir para inscribirte, el catalogo de vehiculos y las bases administrativas.

<https://munispa.cl/remate-publico/>



s) **Mesa Técnica de Ganadería Camélida en la Comuna de Ollagüe:** El pasado 5 de junio de 2024, la Oficina de Gestión Silvoagropecuaria, participó junto a los ganaderos de la comuna en la Mesa Técnica de Ganadería Camélida en la comuna de Ollagüe. Esta actividad fue convocada por la Seremi de Agricultura de la región de Antofagasta, Karina Araya. Durante la reunión, se trataron importantes puntos:

- Programa Agropecuario Alto El Loa
- Conformación del Tricel
- Elección Directiva, eligiéndose representantes de las comunas de Calama, Ollagüe y San Pedro de Atacama.





t) **Capacitación Sobre Inclusión y Atención Inclusiva de Personas con Discapacidad:** Se informa que con fecha jueves 13 de junio de 2024; trabajadores e inspectores municipales de la Dirección de Seguridad Pública de la Municipalidad de San Pedro de Atacama; recibieron su primera capacitación sobre "Inclusión y Atención Inclusiva de Personas con Discapacidad". Durante la sesión, se abordaron temas importantes como:

- Normativas.
- Formas de adecuar la comunicación.
- Uso de lenguaje inclusivo.
- Credencial de discapacidad.
- Recomendaciones para el correcto abordaje de personas con discapacidad.

Esta capacitación fue realizada por profesionales de la Oficina de Inclusión y Discapacidad, con el objetivo de transformar la Comuna de San Pedro de Atacama en un lugar más amigable e inclusivo para todos.





u) **Aniversario Comunidad Atacameña de Camar:** Se informa que con fecha jueves 13 de junio de 2024, la Municipalidad de San Pedro de Atacama; a través del Señor Alcalde Don Justo Zuleta Santander, el Honorable Cuerpo de Concejales y la Comunidad en General, enviaron un afectuoso saludo a la Comunidad Atacameña de Camar, quienes celebraron un nuevo aniversario.



v) **Puntos CENSO Año 2024:** Atención San Pedro de Atacama y Toconao. No te quedes fuera del Censo 2024. Si aún no eres censado puedes acercarte a uno de estos Puntos Censo para recibir ayuda y acceder al Censo en Línea.



PUNTOS DE CENSO 2024

**PLAZA PRINCIPAL
SAN PEDRO DE ATACAMA**

**VIERNES 14, SÁBADO 15 Y DOMINGO 16
DE JUNIO**
10:00 A 17:00 HORAS

**PLAZA PRINCIPAL
TOCONAO**

SÁBADO 15 DE JUNIO
10:00 A 17:00 HORAS

CENSO 2024
Población y Vivienda Chile

INE
Instituto Nacional de Estadísticas - Chile

Facebook, Twitter, Instagram, YouTube icons

w) **Aniversario Policía de Investigaciones:** Se informa que con fecha jueves 13 de junio de 2024, el Director de Seguridad Público de la Municipalidad de San Pedro de Atacama, estuvo presente con el Prefecto Freddy Castro Crespo de la Policía de Investigaciones de Chile de Calama, para rendir un afectuoso saludo en su Aniversario N°91. El compromiso, valentía y dedicación son pilares fundamentales para la seguridad y justicia en nuestro región y país.



x) **Fiesta de San Antonio de Padua en Camar:** El día sábado 15 de junio de 2024, la localidad de Camar estuvo de fiesta. Donde se celebró con alegría y devoción a nuestro querido San Antonio de Padua, hermosa tradición y celebración de fe que nos une.





y) **Celebración Día del Padre Año 2024 "TICKAN CKAUSAMA 2024"**: La Municipalidad de San Pedro de Atacama, invita a los papitos de la Comuna, a un fin de semana lleno de diversión y emociones. Ven a disfrutar de nuestro campeonato de Baby Fútbol, premios, música en vivo y emocionantes concursos. Fechas y Lugares:

➤ **Toconao**

Día: Sábado 22 de Junio
Lugar: Gimnasio de Toconao
Desde las 10:00 horas

➤ **San Pedro de Atacama**

Día: Domingo 23 de Junio
Lugar: Gimnasio de CORPODEP SPA
Desde las 9:30 horas

Si deseas participar en el campeonato, ingresa al siguiente link:
<https://forms.gle/kQiZbZtgpGVmagWc6>

CELEBRACIÓN DÍA DEL PADRE
TICKAN CKAUSAMA
AÑO 2024

Se viene el **Día del Padre** y te invitamos a participar de esta actividad, donde tendremos **campeonato de Baby Fútbol, premios, comida, música en vivo y concursos.**

LA ACTIVIDAD SE REALIZARÁ EN

LOCALIDAD DE TOCONAO	SAN PEDRO DE ATACAMA
Sábado 22 de Junio Gimnasio de Toconao Desde las 10:00 hrs	Domingo 23 de Junio Gimnasio de CORPODEP SPA Desde las 9:30 hrs



Si deseas participar en el campeonato, ingresa al siguiente link de inscripción y revisa las bases.

https://bit.ly/babyfut_padres



**DIRECCIÓN DE
DESARROLLO
COMUNITARIO**



- z) Agrupación de Cuidadores y Personas en Situación de Discapacidad “HULTUR SEMANN”:** Este fin de semana acompaña a los emprendedor@s locales y a la agrupación HULTUR SEMANN que están llenos de talento local y diversidad! Orgullosamente, las emprendedoras locales con enfoque en inclusión y las cuidadoras están presentes, mostrando su creatividad y pasión por sus creaciones. Es una oportunidad para apoyar y valorar su trabajo, promoviendo la igualdad de oportunidades y el empoderamiento económico. ¡Ven a descubrir sus productos Juntos podemos hacer crecer una comunidad emprendedora inclusiva y solidaria!
- Programa de la Oficina para la Inclusión de Personas con Discapacidad de la Municipalidad San Pedro de Atacama y Apoyos y Cuidados Integrales Para Personas con Discapacidad del Gobierno Regional Antofagasta.

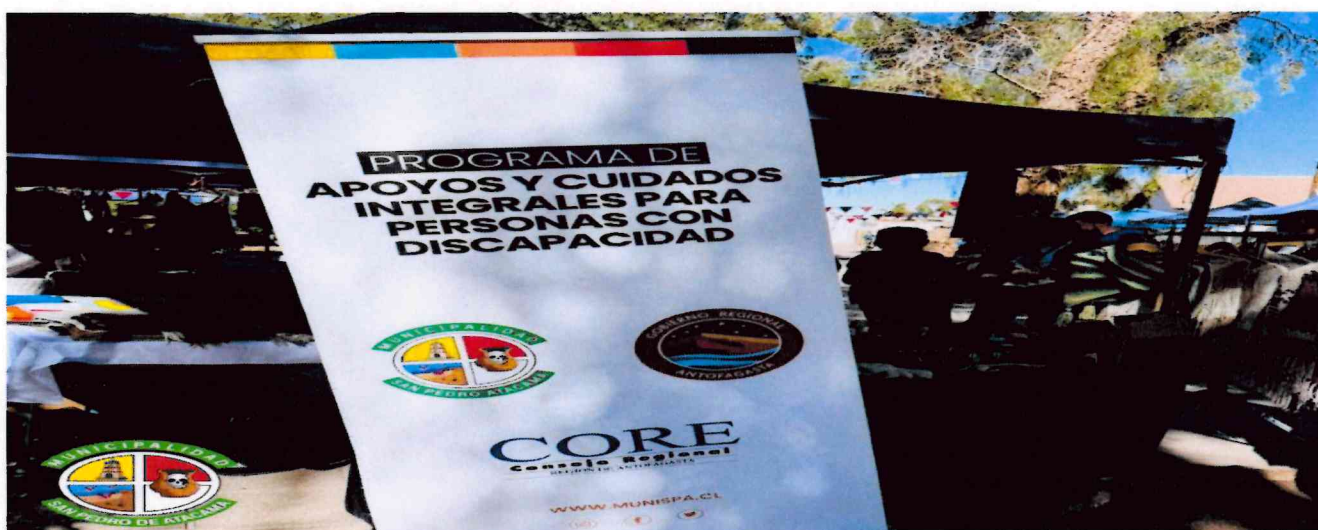



aa) Día del Padre Año 2024: Con fecha domingo 16 de junio de 2024, la Municipalidad de San Pedro de Atacama y el Honorable Concejo Municipal, enviaron un cordial saludo a todos los papás de la Comuna; quienes llenan nuestras vidas de amor, alegría y enseñanzas! TICKAN, gracias por ser nuestros guías, protectores y mejores amigos. Que este día esté lleno de risas, abrazos y momentos inolvidables junto a sus seres queridos.



bb) Reunión Dirección de Seguridad Pública y Programa Enlaces: Se informa que con fecha Lunes 17 de Junio de 2024; se sostuvo una importante reunión entre el Director de la Dirección de Seguridad Pública del Municipio y las Encargadas de las Oficinas del Programa Enlaces de las localidades del interior. La jornada constituyó un espacio clave para discutir estrategias de prevención del delito y fortalecer la seguridad en nuestra comunidad y en las distintas localidades.



cc) **Licitación Pública Servicio de Alimentación, Implementación de Espacio y Otros:** Se informa que hasta el día 24 de junio de 2024, se encontrará abierta la licitación pública "Servicio de Alimentación, Implementación de Espacio y Otros"; en el Marco de la Asamblea de Asociación de Municipalidades del Norte de Chile (Amunochi). Los interesados en licitar pueden ingresar a la página www.mercadopublico.cl/home con la ID 4998- 1- LE24.

AVISO DE LICITACIÓN PÚBLICA
SERVICIO DE ALIMENTACIÓN,
IMPLEMENTACION DE ESPACIO Y OTROS

Se informa a la comunidad que se ha publicado una licitación en el Portal del Mercado Público llamada **SERVICIO DE ALIMENTACIÓN, IMPLEMENTACIÓN DE ESPACIO Y OTROS, EN EL MARCO DE LA ASAMBLEA AMUNOCHI** con la ID 4998-1-LE24.

DATOS DE LICITACIÓN:

- Portal de postulación www.mercadopublico.cl
- Fecha cierre de recepción de ofertas en el portal 24-06-2024.
- Monto Público.

¡POSTULA!



dd) **Día de los Pueblos Indígenas:** El Alcalde Justo Zuleta Santander, el Honorable Cuerpo de Concejales, Funcionarios Municipales y la comunidad, envían un cálido saludo a todas las comunidades indígenas que enriquecen y preservan nuestras raíces culturales. Esta celebración coincide con el solsticio de invierno, momento en que se produce la noche más larga del año, o sea, cuando el sol alcanza su punto más lejano en el hemisferio norte y comienza a avanzar de regreso al hemisferio sur. Este acontecimiento marca el inicio del ciclo agrícola y se corresponde con el período de renovación de gran parte de las culturas originarias del hemisferio sur, ya que señala el cambio del ciclo de la naturaleza y de la vida. Se trata de una fecha de gran relevancia sociocultural que posee múltiples significados asociados con la renovación de las existencias individuales y colectivas, y en torno a la cual se cohesionan las comunidades tanto en los territorios tradicionales.



En el Día de los Pueblos Indígenas, saludamos a todos quienes relevan la memoria e historia de los pueblos.

La sabiduría ancestral del pueblo Lickanantay se basa en una profunda conexión y respeto por la naturaleza y su entorno. Su cosmovisión se fundamenta en la creencia de que todo en el universo está interconectado y que existe una armonía entre los seres humanos, los animales, las plantas y los elementos naturales.

El pueblo Lickanantay ha desarrollado conocimientos tradicionales sobre el uso sostenible de los recursos naturales, la medicina tradicional, la agricultura, la astronomía y la espiritualidad. A través de rituales, ceremonias y prácticas ancestrales, transmiten de generación en generación su sabiduría y conocimiento sobre cómo vivir en armonía con la naturaleza y con los demás seres humanos.

La sabiduría ancestral de los Lickanantay también se refleja en su relación con el tiempo y el espacio, su comprensión de los ciclos naturales y su capacidad para adaptarse a los cambios ambientales. Su cosmovisión se basa en el respeto por los antepasados, la protección de los lugares sagrados y la búsqueda de equilibrio y bienestar tanto individual como comunitario.

Es importante destacar que esta sabiduría ancestral no solo es valiosa para la comunidad Lickanantay, sino que también puede brindarnos enseñanzas y perspectivas enriquecedoras sobre cómo vivir en armonía con la naturaleza y con nosotros mismos.

Te invitamos a ver los documentales de Omar Villegas, sobre la cultura Lickanantay presente en Atacama la Grande.

2.- Área Salud: Con respecto al área de salud, me permito informar lo siguiente:



a) **Campaña Influenza Año 2024:** Se informa que, continúa la campaña de vacunación contra la "Influenza 2024", autorizada para todas las edades. Las personas deben acercarse al vacunatorio o a los puntos de vacunación que se irán informando a través de las redes sociales.

➤ Punto de Vacunación y Horarios Disponibles: Vacunatorio del Centro de Salud Familiar de San Pedro de Atacama.

➤ Horarios: lunes a viernes desde las 8:00 am. a 16: 00 pm.

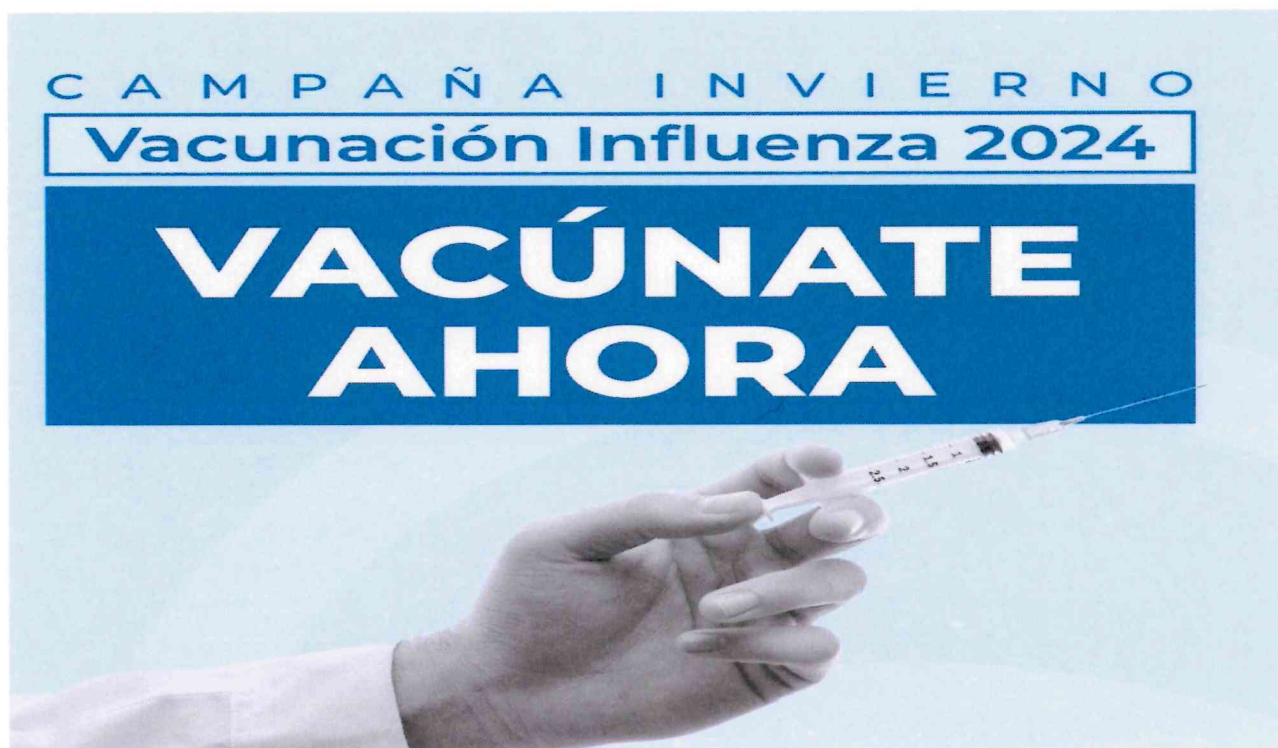

3.- Área Educación: Con respecto al área de educación, me permito informar lo siguiente:

a) **Exhibición "Machi Kimün, Chamanismo Mapuche":** Se informa que los días 12, 19 y 26 de Junio de 2024; los alumnos de 4° básico de la Escuela E-26 de San Pedro de Atacama, participaron en la exhibición "Machi Kimün, Chamanismo Mapuche", presentada por el Museo Chileno de Arte Precolombino y Fundación Minera Escondida. Lo anterior; según el siguiente detalle:

Dimensión: Convivencia escolar.

Acción: Entrega de reconocimiento actividades propias de la escuela, día de la familia, día del estudiante, asistente de la educación, del profesor, ceremonia de egreso de 6° básico y kinder, mundo lector, pago a la tierra, diversidad cultural/origen estudiante, finalización año escolar, aniversario de la escuela, actividades Extraescolares, jornadas de reflexión, convivencias y salidas pedagógicas.

Actividad a Realizar:

1° día 12 de Junio 2024: Asistencia de 4° básico A , con 50 personas saliendo de San Pedro de Atacama hacia Antofagasta a las 8:00 am desde el establecimiento, retornado ese mismo día a las 17:00 pm, desde Antofagasta hacia San Pedro de Atacama,(establecimiento).

2° día 19 de Junio 2024: Asistencia de 4° básico B, con 50 personas saliendo de San Pedro de Atacama hacia Antofagasta a las 8:00 am desde el establecimiento, retornado ese mismo día a las 17:00 pm, desde Antofagasta hacia San Pedro de Atacama,(establecimiento).

3° día 26 de Junio 2024: Asistencia de 4° básico C, con 50 personas saliendo de San Pedro de Atacama hacia Antofagasta a las 8:00 a.m. desde el establecimiento, retornado ese mismo día a las 17:00 p.m. desde Antofagasta hacia San Pedro de Atacama,(establecimiento).



b) **Inscripción a la Prueba de Acceso a la Educación Superior (PAES) Regular:** La aplicación de la Prueba de Acceso a la Educación Superior (PAES), es el instrumento que permite acceder el 2025 a las universidades adscritas al sistema de acceso. En este contexto, es importante recordar, que solo se podrán rendir las pruebas que hayan sido inscritas previamente.

Respecto a lo anterior, es necesario informar que los estudiantes de 4° medio o egresados de enseñanza media en años anteriores, podrán completar su inscripción a la PAES Regular hoy mismo.



The poster for the PAES REGULAR 2024 process for the 2025 admission cycle. It features a blue background with white and yellow text. At the top, it says 'INSCRIPCIÓN' in a yellow box. Below that, 'PAES REGULAR 2024' in large white and yellow letters, followed by 'PROCESO DE ADMISIÓN 2025' in a blue box. The start date is 'LUNES 10 DE JUNIO' at '09:00 HRS', marked with a blue 'X' and a yellow box saying 'INICIO INSCRIPCIONES'. The end date is 'LUNES 29 DE JULIO' at '13:00 HRS', marked with a blue 'X' and a yellow box saying 'FIN INSCRIPCIONES'. At the bottom, there is a logo for 'DEMRE' (Departamento de Educación Municipal de Región de Atacama).

c) **Comunicado a la Comunidad de San Pedro de Atacama:** El Departamento de Educación Municipal informa que, ante las informaciones no oficiales que circulan en redes sociales sobre el proyecto de Conservación de la Escuela Básica San Pedro de Atacama, queremos aclarar lo siguiente:
“Las obras se realizarán sin estudiantes presentes, garantizando su seguridad. El plan de contingencia asegura el normal funcionamiento de la escuela”.
Los trabajos comenzarán en vacaciones de invierno y no han iniciado aún.



MUNICIPIO INFORMA

El Departamento de Educación Municipal, ante informaciones no oficiales que circulan en redes sociales respecto al proyecto de Conservación de la Escuela Básica San Pedro de Atacama, **comunica que las obras se llevarán a cabo sin la presencia de estudiantes**, resguardando ante todo su seguridad e integridad. El plan de contingencia, se desarrollará considerando todos los factores que favorezcan el normal funcionamiento de la unidad educativa.

Para finalizar, **recalcar que los trabajos aún no comienzan y las mayores intervenciones al interior de las salas de clases, se realizarán en periodo de vacaciones de invierno.**

WWW.MUNISPA.CL



munispaoficial



spamunicipal



spamunicipal

d) **Campeonato Comunal de Ajedrez Sub-14 en San Pedro de Atacama:** El Campeonato Comunal de Ajedrez Sub-14 en San Pedro de Atacama fue todo un éxito! Este evento reunió a los jóvenes ajedrecistas más talentosos de nuestra comuna, quienes demostraron sus habilidades y pasión por el ajedrez en un ambiente de camaradería y competencia sana. En nuestra comuna tenemos talento, y uno de esos talentos son los ganadores de Sub 14 de Ajedrez:

- Juan Leiva.
- Maizu Altamirano.

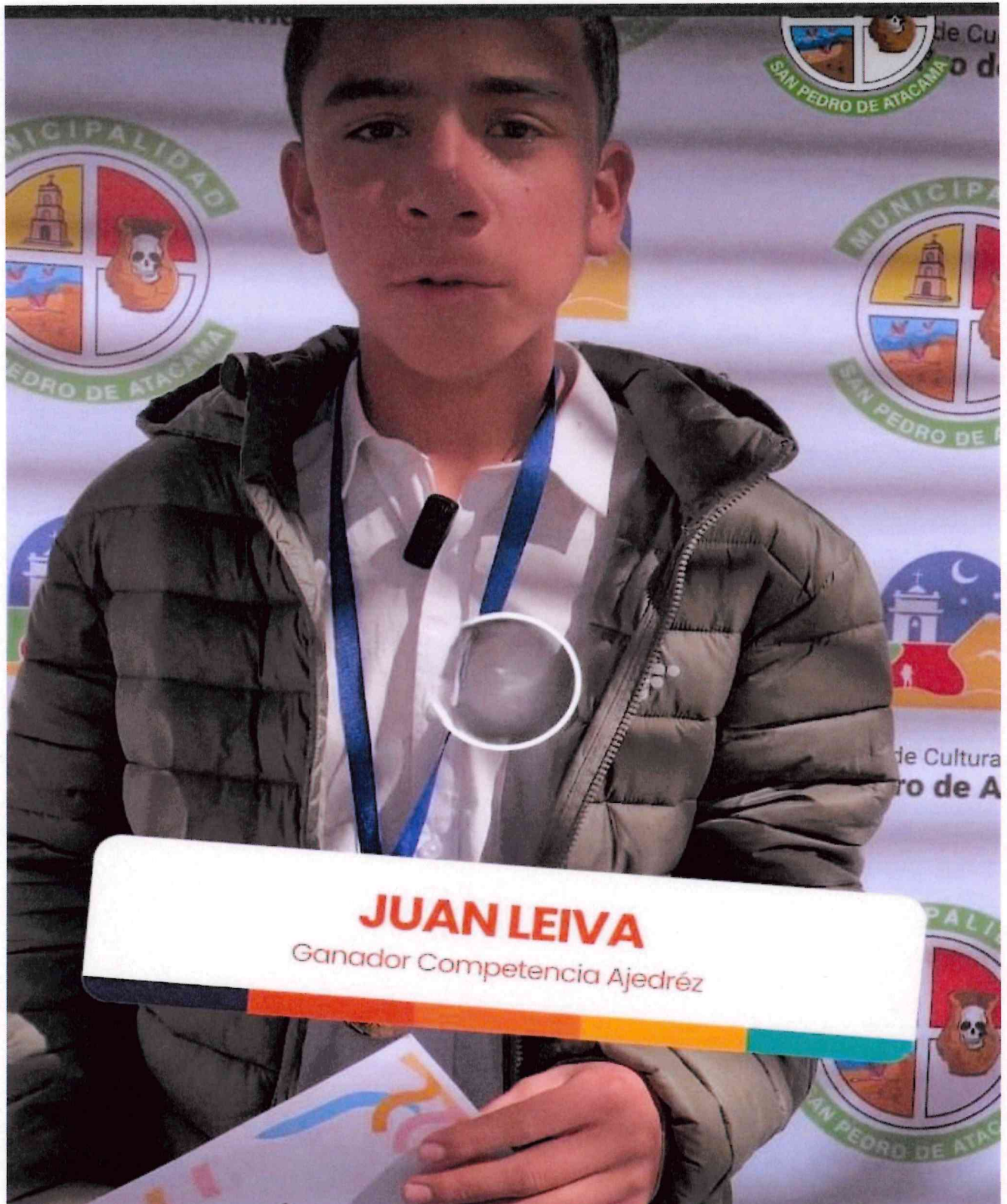



MAIZU ALTAMIRANO
Ganadora Competencia de Ajedrez

e) **Inauguración Mural Sobre la Cosmovisión Andina:** Se informa que con fecha Junio de 2024, la Municipalidad de San Pedro de Atacama, asistió a la inauguración en la Escuela Básica E-26 de nuestra comuna, del "**Mural Sobre la Cosmovisión Andina**", en colaboración con el Observatorio Alma y junto al artista "Animahop".

Este proyecto especial destacó a los niñ@s como los principales artistas, quienes con gran creatividad y dedicación representaron aspectos fundamentales de la Cosmovisión Andina, incluyendo las constelaciones oscuras como la Yakana, la importancia de las llamas y la conexión con nuestro territorio. Fue un evento lleno de aprendizaje y celebración de nuestras raíces culturales. Gracias a tod@s los que hicieron posible este maravilloso mural!.



Actividades Fundación de Cultura de San Pedro de Atacama



Fundación de Cultura
San Pedro de Atacama



- a) **Fiesta Patronal de San Pedro y San Pablo:** Este 28 y 29 de junio se celebra una nueva festividad de los patronos San Pedro y San Pablo. Acompaña las diferentes actividades convocadas por la Parroquia de San Pedro de Atacama y los bailes tradicionales de San Pedro y San Pablo, en una fiesta que busca conservar esta expresión de fe y cultura.



b) **Exposición Telares Andinos de San Pedro de Atacama:** Desde el 06 al 15 de junio de 2024, ven a conocer la exposición Telares andinos de San Pedro de Atacama, "una muestra de la evolución de los bienes textiles en la comuna". Te esperamos de 11:00 a 17:00 horas, en la Sala de Exposiciones del Pueblo de Artesanos.



c) **Exposición Bailes Tradicionales de la Fiesta de San Pedro y San Pablo:** San Pedro de Atacama vive cada 29 de junio un evento fruto del sincretismo de los pueblos andinos. Desde el 19 de junio, en el Pueblo de Artesanos, visita la muestra fotográfica acerca de los bailes tradicionales de San Pedro y San Pablo.



d) Talleres Permanentes de Lana: Este mes te invitamos a participar de los Talleres de Lana, dictados por Adriana Puca, artesana y cultora de nuestro territorio. En junio aprende sobre tejido en telar.

Estos talleres contemplan programación durante todo el año con diferentes procesos ligados a la lana, como el escarminado, hilado, torcido de la lana, teñido de la lana, tejido en telar, entre otros.

Horario: 9:00 a 12:00 horas.

Lugar: Pueblo de Artesanos.

Calendario de clases de junio:

17 y 18 de junio: Tejido en telar

24 y 25 de junio: Tejido en telar

Importante: Los talleres son completamente gratuitos.



e) Feria Costumbrista Ckunsá Ckapar: Este 21, 22 y 23 de junio, ven a conocer y visitar a los artesanos y artesanas junto a los productores y productoras locales en la Feria Costumbrista Ckunsá Ckapar. Te esperamos en la Plaza de San Pedro de Atacama.

FERIA COSTUMBRISTA
CKUNSA CKAPAR
"NUESTRAS RAÍCES"



SANDRA MALGÜE MALGÜE
Administradora Municipal