



INFORME

De : Sandra Malue Malue
Administradora Municipal

A : Concejo Municipal

Sesión : Ordinaria N° 08 de fecha 19 de marzo de 2026

Fecha : 19 de marzo de 2026

Asunto : Remite Información que atañe a Unidades Municipales

Junto con saludar cordialmente, mediante el presente documento, informo respecto a gestiones y/o acciones realizadas en las distintas unidades municipales. Lo anterior; según se detalla a continuación:

1.- Área Municipal: Con respecto al área municipal, me permito informar lo siguiente:



a) Obtención o Renovación de Licencias de Conducir: Se informa que los cupos para tramitar la licencia de conducir en las localidades del interior (información que se canaliza a través de las Oficinas del Programa Enlaces de cada localidad), para la semana del Lunes 16 al Viernes 20 de Marzo de 2026, se distribuirán de la siguiente forma:

- ✚ **Lunes 16 de Marzo de 2026:** 02 cupos Peine, 02 cupos Río Grande
- ✚ **Martes 17 de Marzo de 2026:** 01 cupos Socaire, 02 cupos Toconao
- ✚ **Miércoles 18 de Marzo de 2026:** 02 cupos Camar, 01 cupo Río Grande
- ✚ **Jueves 19 de Marzo de 2026:** 01 cupo Camar, 02 cupos Talabre
- ✚ **Viernes 20 de Marzo de 2026:** 02 cupos Socaire, 01 cupo Toconao.

b) Mes de la Mujer en San Pedro de Atacama: La Municipalidad de San Pedro de Atacama a través de la DIDECO, continúa conmemorando el Día Internacional de la Mujer. Entre el 9 y el 24 de marzo, se realiza Tata Lickan 2026, una programación especial con siete jornadas en distintas localidades de la comuna, con el objetivo de generar espacios de encuentro, recreación y reconocimiento para las mujeres del territorio. Las actividades se desarrollan en San Pedro de Atacama, Socaire, Peine, Camar, Talabre, Río Grande y Toconao, incorporando también la participación de Machuca y Guatín. Durante cada jornada, las asistentes pueden disfrutar de baile entretenido, música, espectáculos en vivo y servicios de bienestar, promoviendo espacios de participación y comunidad.



c) Convocatoria Para la Feria de las Pulgas: Desde la Municipalidad de San Pedro de Atacama, se invita a vecinas y vecinos emprendedores a participar en una nueva edición de Las Ferias del Mes; una instancia pensada para promover el comercio local y dar una segunda vida a distintos productos.

✚ Inscripciones: Presencial hasta el 18 de marzo de 2026, en Calle Ckilapana N° 583, en horario de 08:30 a 13:30 horas.

✚ Fecha de la Actividad: 28 de marzo.

✚ Lugar: Avenida Los Andes, Población Lickanantay.

LAS FERIAS DEL MES
FERIA DE LAS PULGAS

CONVOCATORIA ABIERTA

Inscripciones **PRESENCIALES**
Hasta el **18 DE MARZO**
Calle Ckilapana #583
de 8:30 a 13:30 hrs

La feria se realizará el **28 DE MARZO**
Avenida Los Andes,
Población Lickanantay
de 08:30 a 21:00 horas

 **PROGRAMA FOMENTO PRODUCTIVO**

d) Mejoramiento de calles en el Casco Histórico: La Municipalidad de San Pedro de Atacama informa a la comunidad, que durante estos días se estarán realizando trabajos de mejoramiento de calles en distintos sectores de la comuna.



MUNICIPIO INFORMA
ARREGLO DE CALLES
SAN PEDRO DE ATACAMA, 10 DE MARZO 2026

Estaremos realizando trabajos de mejoramiento de calles en los siguientes sectores:

SECTOR	DÍA
• Población Licanantay sector calle Saïre Cabur. • Av. del Inca, entre ruta B-245 y calle Tebenquinque	Martes 10 de marzo
• Calle Caracoles • Calle G. Le Paige sector Cesfam • Calle Tocopilla entre Licancabur y Caracoles	Miércoles 11 de marzo Madrugada
• Población Licanantay Sector Extensión Licanantay	Jueves 12 de marzo
• Calle Calama • Calle G. Le Paige	Viernes 13 de marzo

Instamos a tomar vías alternativas y respetar los cierres de caminos durante los arreglos.

[munispaoficial](#) [spamunicipal](#) www.munispa.cl

e) Oferta Laboral: La Municipalidad de San Pedro de Atacama, a través de la Oficina Municipal de Intermediación Laboral (OMIL), invita a postular al cargo de "Psicólogo/a" para el "Programa de Apoyo y Cuidados Integrales de Personas con Discapacidad". Los interesados pueden postular hasta el día 17 de marzo de 2026, enviando sus antecedentes al correo oficina.omil@munispa.cl indicando en el asunto el cargo al que postulan.

- ✚ Prestador de servicios a honorarios
- ✚ Contrato vigente hasta el 30 de junio de 2026
- ✚ Renta \$1.402.400 bruto

Requisitos:

- ✚ Ser ciudadano/a chileno/a
- ✚ Título profesional de Psicólogo/a
- ✚ Deseable experiencia y/o estudios en discapacidad, género y primeros auxilios psicológicos
- ✚ No presentar inhabilidad para trabajar con menores de edad
- ✚ Documentos requeridos:
 - ✚ Currículum vitae actualizado
 - ✚ Certificado de título profesional
 - ✚ Certificado de antecedentes para fines especiales
 - ✚ Copia de cédula de identidad por ambos lados

f) Seguridad en la Fiesta del Tomate en Camar: Operativo preventivo de alcohol y drogas acompañó las medidas de seguridad durante la Fiesta del Tomate en Camar. Queremos contar parte del rol que realizó la Municipalidad de San Pedro de Atacama, a través de la Dirección de Seguridad Pública y SENDA Previene, en coordinación con Carabineros, durante la jornada del sábado pasado. Se realizaron 87 controles de identidad y 87 controles vehiculares, con 86 alcoholtest y 1 narcotest. Como resultado del servicio se registraron tres detenidos por conducción bajo alcohol y sustancias psicotrópicas.

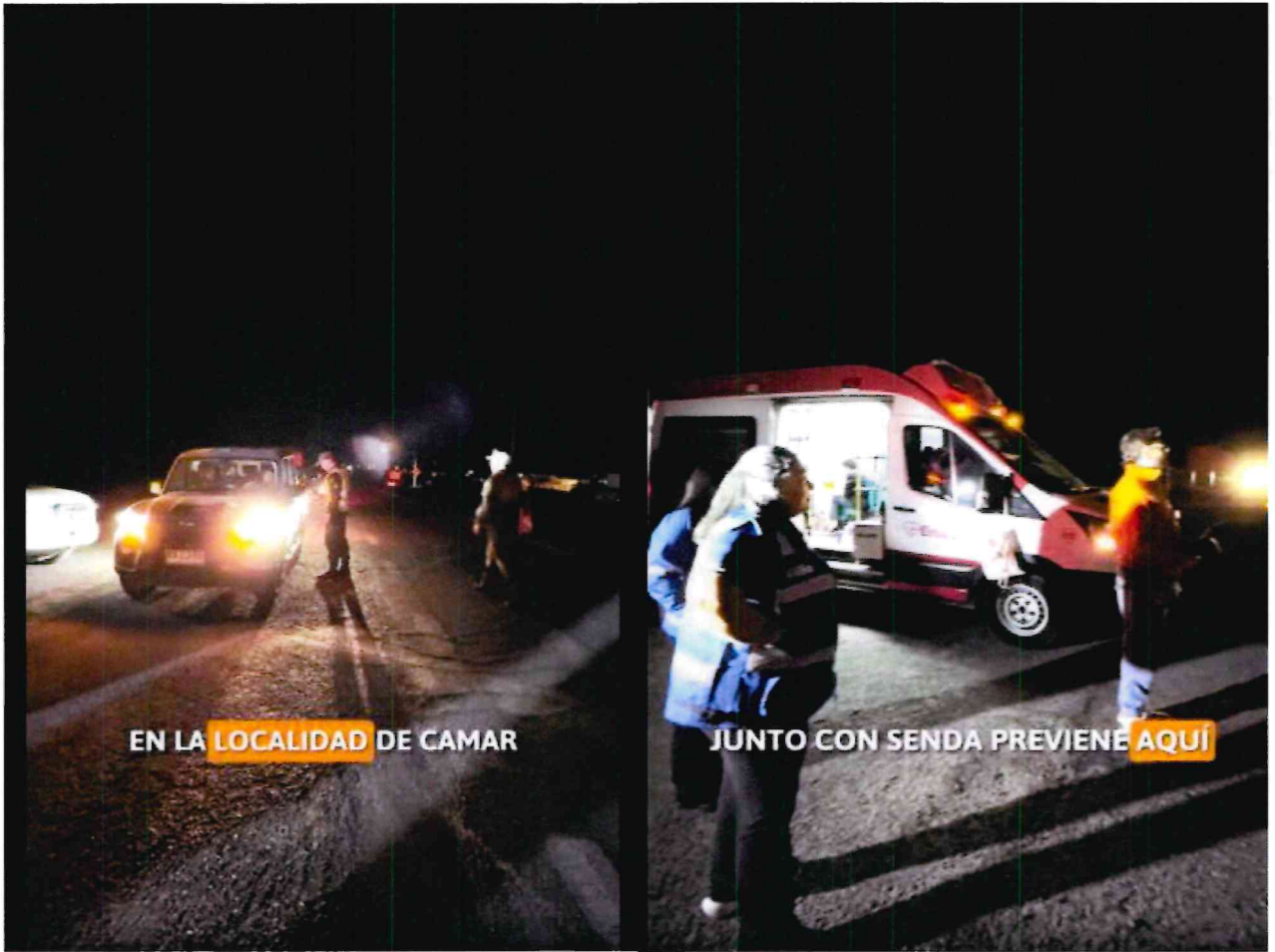

g) Conmemoración del Día de la Mujer en Socaire: Con fecha miércoles 11 de marzo de 2026, se acudió hasta la localidad de Socaire, en donde se compartió un significativo encuentro con mujeres de la localidad en el marco de la conmemoración del Día de la Mujer. Esta actividad forma parte de un recorrido que el municipio estará realizando por distintas localidades de Atacama La Grande, generando espacios de encuentro, conversación y participación para las mujeres del territorio.



h) Inicio Oficial del Año Escolar 2026: El inicio oficial del año escolar 2026 se realizó en el Liceo Lickan Antai de San Pedro de Atacama. La ceremonia reunió a estudiantes, docentes y autoridades para dar inicio al nuevo ciclo educativo en la comuna, destacando el compromiso de fortalecer las oportunidades de aprendizaje y el trabajo conjunto entre municipio y comunidad educativa.



i) Conmemoración del Día de la Mujer en Peine: Con fecha jueves 12 de marzo de 2026, se acudió hasta la localidad de Peine, en donde se compartió un significativo encuentro con mujeres de la localidad en el marco de la conmemoración del Día de la Mujer. Esta actividad forma parte de un recorrido que el municipio estará realizando por distintas localidades de Atacama La Grande, generando espacios de encuentro, conversación y participación para las mujeres del territorio.

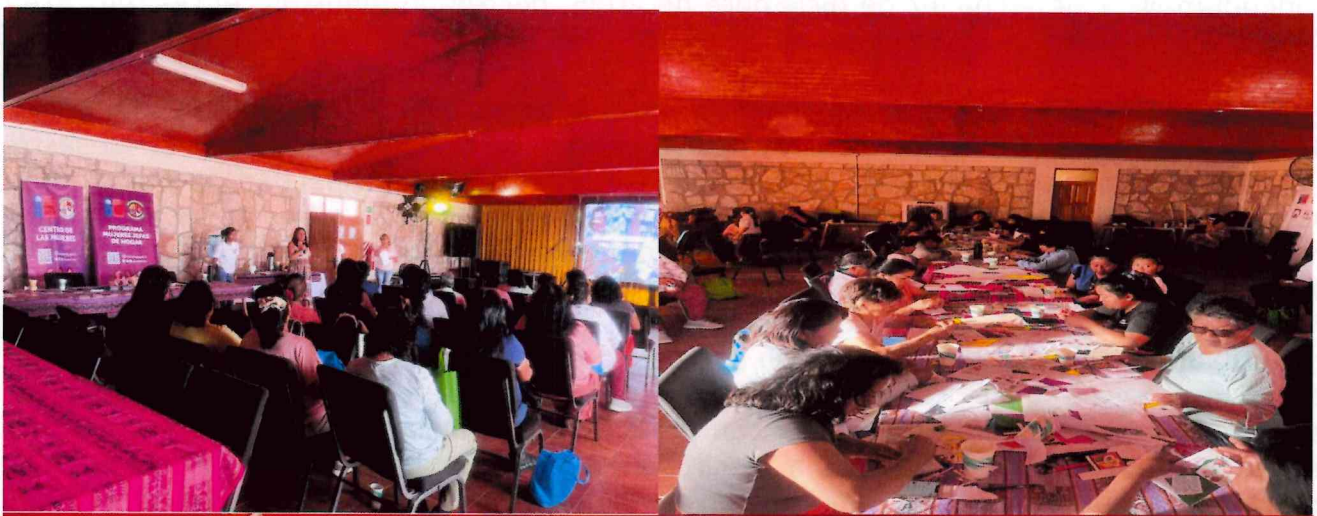

j) Anteproyecto del Plan de Acción Comunal de Cambio Climático (PACCC): El cambio climático es una realidad que también impacta a nuestro territorio. Como Municipalidad de San Pedro de Atacama, queremos invitar a nuestras vecinas y vecinos a informarse y ser parte de las decisiones que proyectan el futuro de la comuna. La presentación del anteproyecto del Plan de Acción Comunal de Cambio Climático (PACCC) es una instancia clave para conocer las medidas que se están proponiendo y, sobre todo, para opinar, aportar y participar activamente en su construcción. La participación de la comunidad es fundamental para que este plan refleje las necesidades y desafíos de nuestro territorio. Se invita a la comunidad a sumarse a esta jornada informativa y ser parte de este importante proceso para San Pedro de Atacama.

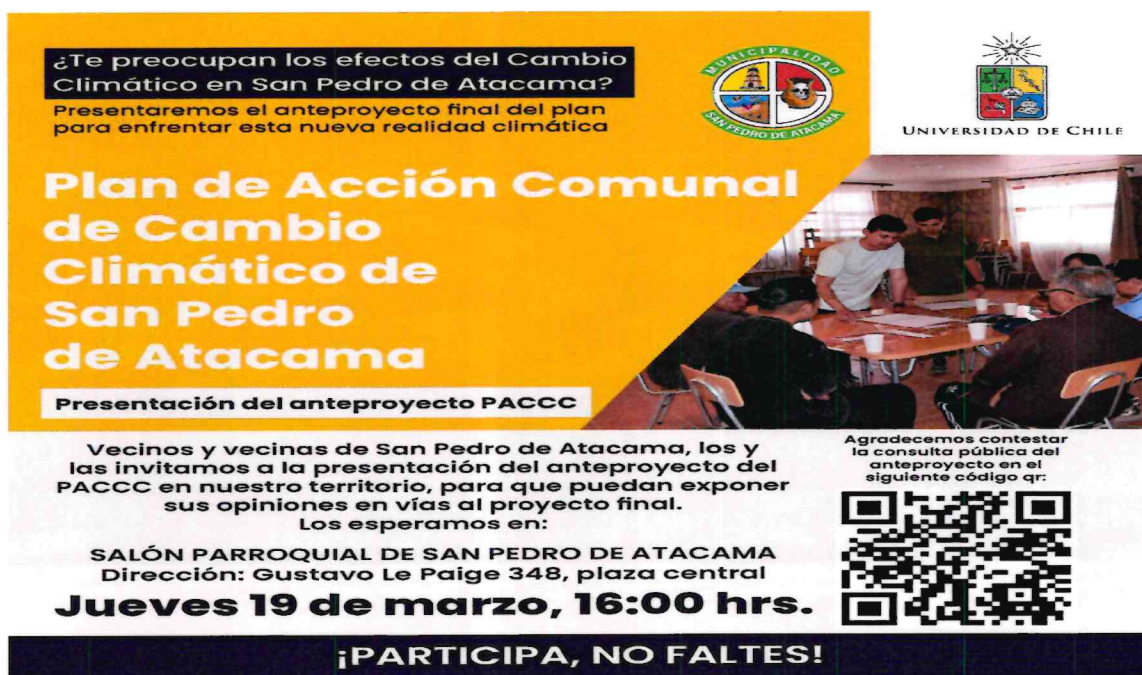

¿Te preocupan los efectos del Cambio Climático en San Pedro de Atacama?
Presentaremos el anteproyecto final del plan para enfrentar esta nueva realidad climática

Plan de Acción Comunal de Cambio Climático de San Pedro de Atacama

Presentación del anteproyecto PACCC

Vecinos y vecinas de San Pedro de Atacama, los y las invitamos a la presentación del anteproyecto del PACCC en nuestro territorio, para que puedan exponer sus opiniones en vías al proyecto final.
Los esperamos en:

SALÓN PARROQUIAL DE SAN PEDRO DE ATACAMA
Dirección: Gustavo Le Paige 348, plaza central
Jueves 19 de marzo, 16:00 hrs.

Agradecemos contestar la consulta pública del anteproyecto en el siguiente código qr:



¡PARTICIPA, NO FALTES!

k) Ampliación Contrato Microbasurales: En relación con la licitación "Limpieza de microbasurales en la comuna de San Pedro de Atacama", se informa que en la sesión de Concejo Municipal del día 12/12/2025, se presentó la propuesta de ampliación del contrato por un 30% del valor de la licitación (monto: \$111.524.755). Cabe precisar, que dicha ampliación económica no fue ejecutada ni se utilizaron recursos adicionales. En su lugar, se autorizó una prórroga de 10 días al plazo contractual; la cual se llevó a cabo mediante el addendum N° 1 de fecha 17 de diciembre de 2025, decretado mediante el Decreto Exento N° 404/2026 de fecha 30 de enero de 2026.

l) Solicitud de Autorización Intervención Cruce 23-CH y 27-CH – Municipalidad de San Pedro de Atacama: A través de la Dirección de Gestión del Riesgos de Desastres; se realizó la solicitud a vialidad, respecto de autorizar a la Municipalidad de San Pedro de Atacama, para intervenir los montículos de tierra existentes en el cruce de las rutas 23-CH y 27-CH, en la comuna de San Pedro de Atacama. Lo anterior; de acuerdo a lo conversado previamente entre el Sr. Alcalde, don Justo Zuleta Santander y el Director de Vialidad Don Félix Gallardo Seura. Esta intervención busca mejorar las condiciones de visibilidad y seguridad vial en el sector, atendiendo además la preocupación manifestada por vecinos de la comuna. La propuesta considera realizar el retiro de este material, ubicado dentro de la faja fiscal, con maquinaria municipal, con el fin de despejar la visual del cruce y contribuir a disminuir los riesgos asociados a la circulación vehicular en el lugar. En virtud de lo expuesto anteriormente; se informa que le Director de Vialidad, autorizó el retiro del material, solicitando que se adopten medidas de seguridad y se informen las fechas al Inspector Fiscal.

En virtud de lo anterior; se informa que la intervención se llevó a cabo el día lunes 16 de marzo de 2026 y consideró el retiro de montículos de tierra ubicados a la orilla de la carretera, que dificultaban la visibilidad para vehículos que transitan por el cruce entre la Ruta 23-CH (camino a Toconao) y la ruta B-241, sector conocido como bypass. Estos trabajos responden a una demanda de vecinos y conductores que utilizan habitualmente este punto de la comuna.



m) Licitación Pública: La Municipalidad de San Pedro de Atacama informa a la comunidad que ya se encuentra publicada en el Portal de Mercado Público la licitación "Servicio de Producción de Eventos y Otros, en el marco de la Cuenta Pública de Gestión 2025".

- ⚡ Cierre de Recepción de Ofertas: 20 de marzo de 2026
- ⚡ Postulaciones en: www.mercadopublico.cl
- ⚡ ID Licitación: 1004625-1-LE26.

n) Cierres Provisorios de Calles en Escuela de San Pedro de Atacama: Como cada año, y con el objetivo de resguardar la seguridad de niñas y niños en los horarios de ingreso y salida, se mantienen los cierres provisorios en la calle Ignacio Carrera Pinto, frente a la Escuela de San Pedro de Atacama. Esta medida busca ordenar el tránsito y generar un entorno más seguro para la comunidad escolar, especialmente en los momentos de mayor flujo vehicular. Es importante señalar; que aún cuando la autoridad no se encuentre en el lugar en los horarios señalados por motivos de emergencia u otras situaciones, el tránsito de vehículos igualmente se encuentra prohibido, según lo establecido en el Decreto Exento N°973 de fecha 03 de marzo de 2026.

MUNICIPALIDAD DE SAN PEDRO DE ATACAMA

**CIERRES DE CALLES PROVISORIOS
ESCUELA DE SAN PEDRO DE ATACAMA**

LUNES A JUEVES	VIERNES
07:30 a 08:30 horas Carabineros	07:30 a 08:30 horas Carabineros
15:00 a 16:30 horas Seguridad Pública	13:00 a 14:15 horas Seguridad Pública

IMPORTANTE
Aunque la autoridad NO se encuentre en el lugar en las horas indicadas (por motivos de emergencia o similares), el tránsito de vehículos igual queda prohibido según el Decreto Exento 973 de fecha 03 de marzo de 2026.

o) Conmemoración del Día de la Mujer en Camar: Con fecha lunes 16 de marzo de 2026, se acudió hasta la localidad de Camar, en donde se compartió un significativo encuentro con mujeres de la localidad en el marco de la conmemoración del Día de la Mujer. Esta actividad forma parte de un recorrido que el municipio estará realizando por distintas localidades de Atacama La Grande, generando espacios de encuentro, conversación y participación para las mujeres del territorio.



p) **Primera visita a la región de S.E. Presidente de la República, señor José Antonio Kast.** El encuentro, al cual se invitó a todos los alcaldes de la Región, se desarrolló en las instalaciones del CEIM en Antofagasta.



2.- **Área Salud:** Con respecto al área de salud, me permito informar lo siguiente:



a) Municipio Informa: Para una respuesta rápida ante cualquier emergencia, se informan los números de contacto de las Postas de salud disponibles en cada una de las localidades. Estos teléfonos están habilitados para brindar apoyo oportuno y facilitar la coordinación cuando más se necesita.



MUNICIPIO INFORMA
TELÉFONOS DE URGENCIA

Para una respuesta rápida ante cualquier emergencia, el municipio comparte los números de contacto de las Postas disponibles en las distintas localidades.

TOCONAO	+56977671024
PEINE	+56968994478
CAMAR	+56942664790
TALABRE	+56942663374
SOCAIRE	+56968993025
RÍO GRANDE	+56944251255

Estos números están habilitados para brindar apoyo oportuno y coordinación ante cualquier eventualidad.

[munispaficial](https://www.facebook.com/munispaficial)
[WWW.MUNISPA.CL](http://www.munisp.cl)
[spamunicipal](https://www.instagram.com/spamunicipal)
[spamunicipal](https://www.youtube.com/channel/UC...)

b) Atención Clínica Móvil: De acuerdo a lo informado por el Departamento de Salud Municipal; la planificación en la atención de la clínica móvil durante el mes de marzo, es la siguiente:

CLÍNICA MÓVIL	02-mar	03-mar	04-mar	05-mar	06-mar	07-mar
8:00		8:00	8:00		8:00	
8:20		8:20	8:20		8:20	
8:40		8:40	8:40		8:40	
9:00		9:00	9:00		9:00	
9:20		9:20	9:20		9:20	
9:30		9:30	9:30		9:30	
10:00		10:00	10:00		10:00	
10:30		10:30	10:30		10:30	
11:00		11:00	11:00		11:00	
11:30		11:30	11:30		11:30	
12:00	CLÍNICA MÓVIL SOLCOR DENTAL / EU / MATRONA	CLÍNICA MÓVIL MACHUCA EU / MATRONA / PODOLOGA	CLÍNICA MÓVIL SEQUITOR DENTAL / EU / MATRONA	CLÍNICA MÓVIL SOLCOR DENTAL / EU / MATRONA		CLÍNICA MÓVIL COYO DENTAL / MATRONA / EU
12:30		12:30	12:30		12:30	
13:00		13:00	13:00		13:00	
13:30		13:30	13:30		13:30	
14:00		14:00	14:00		14:00	Almuerzo
14:30		14:30	14:30		14:30	Almuerzo
15:00		15:00	15:00		15:00	
15:30		15:30	15:30		15:30	
16:00		16:00	16:00		16:00	
16:30		16:30	16:30		16:30	
17:00		17:00	17:00		17:00	
CLÍNICA MÓVIL	09-mar	10-mar	11-mar	12-mar	13-mar	
8:00		8:00	8:00		8:00	
8:20		8:20	8:20		8:20	
8:40		8:40	8:40		8:40	
9:00		9:00	9:00		9:00	
9:20		9:20	9:20		9:20	
9:40		9:40	9:40		9:40	
10:00		10:00	10:00		10:00	
10:30		10:30	10:30		10:30	
11:00		11:00	11:00		11:00	
11:30	CLÍNICA MÓVIL PLAZA DÍA DE LA MUJER DENTAL / MATRONA / EU	CLÍNICA MÓVIL LARACHE EU / MATRONA / PODOLOGA	CLÍNICA MÓVIL QUITO DENTAL / MATRONA / EU	CLÍNICA MÓVIL GUATIN DENTAL / MATRONA / EU		
12:00		12:00	12:00		12:00	
12:30		12:30	12:30		12:30	
13:00		13:00	13:00		13:00	
13:30		13:30	13:30		13:30	
14:00		14:00	14:00		14:00	
14:30		14:30	14:30		14:30	
15:00		15:00	15:00		15:00	
15:30		15:30	15:30		15:30	
16:00		16:00	16:00		16:00	
16:30		16:30	16:30		16:30	
17:00		17:00	17:00		17:00	
					CLÍNICA MÓVIL	
					Almuerzo	
					Almuerzo	
					AUTO CUIDADO	

	16-mar		17-mar		18-mar		19-mar		20-mar	
8:00	CLINICA MOVIL SOLOR DENTAL / EU / MATRONA / PODOLOGA	8:00	CLINICA MOVIL CUCUTER DENTAL / EU / MATRONA / PODOLOGA	8:00	CLINICA MOVIL SOLOR PODOLOGA / EU / MATRONA	8:00	CLINICA MOVIL SEQUIOR DENTAL / EU / MATRONA / PODOLOGA	8:00	CLINICA MOVIL	
8:20		8:20		8:20		8:20		8:20		8:20
8:40		8:40		8:40		8:40		8:40		8:40
9:00		9:00		9:00		9:00		9:00		9:00
9:20		9:20		9:20		9:20		9:20		9:20
9:30		9:30		9:30		9:30		9:30		9:30
10:00		10:00		10:00		10:00		10:00		10:00
10:30		10:30		10:30		10:30		10:30		10:30
11:00		11:00		11:00		11:00		11:00		11:00
11:30		11:30		11:30		11:30		11:30		11:30
12:00		12:00		12:00		12:00		12:00		12:00
12:30		12:30		12:30		12:30		12:30		12:30
13:00		13:00		13:00		13:00		13:00		13:00
13:30		13:30		13:30		13:30		13:30		13:30
14:00		14:00		14:00		14:00		14:00		14:00
14:30		14:30		14:30		14:30		14:30		14:30
15:00		15:00		15:00		15:00		15:00		15:00
15:30	15:30	15:30	15:30	15:30	15:30					
16:00	16:00	16:00	16:00	16:00	16:00					
16:30	16:30	16:30	16:30	16:30	16:30					
17:00	17:00	17:00	17:00	17:00	17:00					
									Almuerzo	
									Almuerzo	
									AUTOCUIDADO	

	21-mar		24-mar		25-mar		26-mar		27-mar	
8:00	CLINICA MOVIL GUATIN MATRONA / EU	8:00	CLINICA MOVIL LAIRACHE DENTAL / EU / MATRONA	8:00	CLINICA MOVIL QUITOR DENTAL / MATRONA / EU	8:00	CLINICA MOVIL MACHUCA DENTAL / EU / MATRONA	8:00	CLINICA MOVIL	
8:20		8:20		8:20		8:20		8:20		8:20
8:40		8:40		8:40		8:40		8:40		8:40
9:00		9:00		9:00		9:00		9:00		9:00
9:20		9:20		9:20		9:20		9:20		9:20
9:30		9:30		9:30		9:30		9:30		9:30
10:00		10:00		10:00		10:00		10:00		10:00
10:30		10:30		10:30		10:30		10:30		10:30
11:00		11:00		11:00		11:00		11:00		11:00
11:30		11:30		11:30		11:30		11:30		11:30
12:00		12:00		12:00		12:00		12:00		12:00
12:30		12:30		12:30		12:30		12:30		12:30
13:00		13:00		13:00		13:00		13:00		13:00
13:30		13:30		13:30		13:30		13:30		13:30
14:00		14:00		14:00		14:00		14:00		14:00
14:30		14:30		14:30		14:30		14:30		14:30
15:00		15:00		15:00		15:00		15:00		15:00
15:30	15:30	15:30	15:30	15:30	15:30					
16:00	16:00	16:00	16:00	16:00	16:00					
16:30	16:30	16:30	16:30	16:30	16:30					
17:00	17:00	17:00	17:00	17:00	17:00					
									Admin. sala y Limpieza bas	
									Almuerzo	
									Almuerzo	
									AUTOCUIDADO	

	30-mar		31-mar		01-abr		02-abr		03-abr					
8:00	CLINICA MOVIL	8:00	CLINICA MOVIL	8:00		8:00		8:00						
8:30		8:30		8:30		8:30		8:30						
9:00		9:00		9:00		9:00		9:00						
9:30		9:30		9:30		9:30		9:30						
10:00		10:00		10:00		10:00		10:00						
10:30		10:30		10:30		10:30		10:30						
11:00		11:00		11:00		11:00		11:00						
11:30		11:30		11:30		11:30		11:30						
12:00		12:00		12:00		12:00		12:00						
12:30		12:30		12:30		12:30		12:30						
13:00		Almuerzo		13:00		Almuerzo		13:00		13:00	13:00	13:00	13:00	
13:30		Almuerzo		13:30		Almuerzo		13:30		13:30	13:30	13:30	13:30	
14:00		REM		14:00		REM		14:00			14:00		14:00	
14:30				14:30				14:30			14:30		14:30	
15:00				15:00				15:00			15:00		15:00	
15:30				15:30				15:30			15:30		15:30	
16:00				16:00				16:00			16:00		16:00	
16:30	16:30		16:30	16:30	16:30									
17:00	17:00		17:00	17:00	17:00									

Según lo informado, se hace alcance que la planificación de los meses siguientes es igual y contempla a todos los ayllus que aceptaron las rondas en clínica móvil, (excepto Coyo, no participa).

c) Vacunación Obligatoria Contra la Influenza, Campaña 2026: Se encuentra vigente la campaña de vacunación contra el Covid-19. Población objetivo y horario en todos los establecimientos de salud desde las 08:00 a 17:00 horas de lunes a viernes.

Grupos Objetivo Obligatorios:

- ✦ Personal de salud (público y privado)
- ✦ Personas de 60 años y más
- ✦ Enfermos crónicos (según criterios MINSAL)
- ✦ Gestantes (cualquier etapa del embarazo)
- ✦ Lactantes y escolares desde 6 meses hasta 5º básico
- ✦ Estrategia capullo: familiares de lactantes prematuros (<37 semanas)
- ✦ Estrategia capullo: familiares de lactantes inmunodeprimidos (<6 meses)
- ✦ Trabajadores de educación preescolar y escolar hasta 8º básico
- ✦ Trabajadores avícolas, ganaderos y de criaderos de cerdos
- ✦ Cuidadores de adultos mayores y funcionarios de ELEM



SANDRA MALGUE MALGUE
Administradora Municipal

